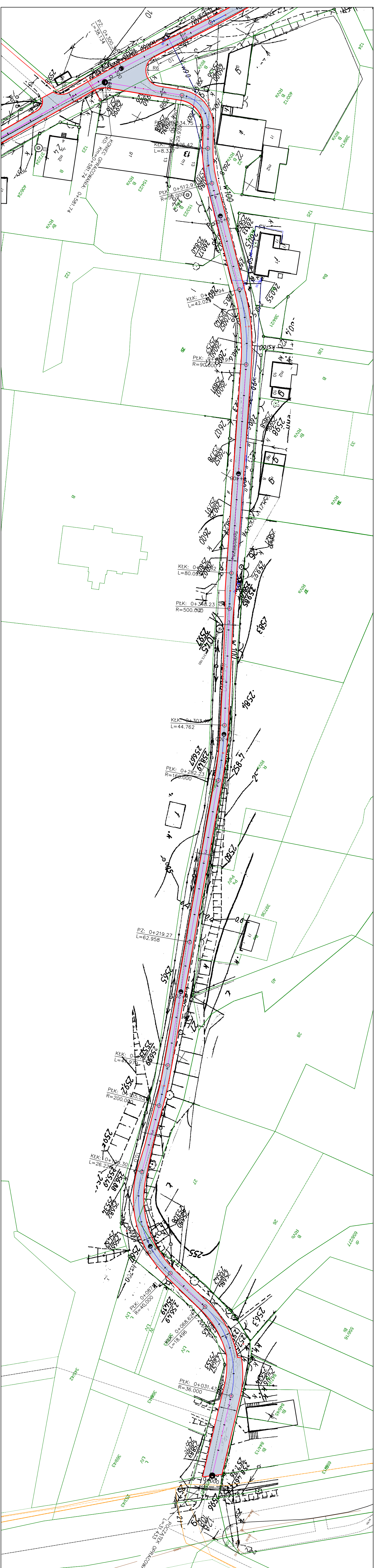
PZ: 0+300.38
L=38.134
KONIEC OPRACOWANIA: 0+581.74
KO: Km=0+581.74
R6
PŁK: 0+534.75
KŁK: 0+526.42
L=8.337
PŁK: 0+512.97
R=50.000
W 100
KŁK: 0+
L=42.029
PŁK: 0+345.23
R=500.000
KŁK: 0+303.
L=44.762
PŁK: 0+282.23
R=160.000
PZ: 0+219.27
L=62.958
PŁK: 0+068.
R=40.000
KŁK: 0+068.
L=18.496
PŁK: 0+031.43
R=36.000
POCZĄTEK OPRACOWANIA: 0+000.00
L=31.433
Lubliniecka

Opis oznaczeń

🟦	remontowana nawierzchnia jezdni z betonu asfaltowego
🟥	krawędź remontowanej jezdni

4139,5m2

Biuro Projektów Budowlanych CADAM
Adam Pokrzywiec
ul. Opiełki 3a 42-286 Koszęcin
tel. 608 330 641
mail: pokrzywiec@poczta.onet.pl

Inwestor:	URZĄD GMINY PAWONKÓW UL. LUBLINIECKA 16 42-772 PAWONKÓW		Stadium: PW
Budowla:	PRZEBUDOWA SIECI DRÓG GMINNYCH W GMINIE PAWONKÓW - REMONT ULICY SPÓŁDZIELCZEJ W GWOŹDZIANACH		Data: 11/2022
Nazwa rysunku:	Projekt zagospodarowania terenu		Skala: 1 : 500
Funkcja:	Imię i Nazwisko:	Specjalność:	Nr Uprawnień:	Nr Rys: 2.9.1
Projektant:	Jacek Malmur	drogowa	SLK/5917/PBD/15	
Opracował:	Adam Pokrzywiec	------------	------------------------	